BRONSWERK®
HEAT TRANSFER
Dynamic Heat Exchange Solutions

Кожухотрубчатые теплообменные аппараты

www.bronswerk.cz

Наши решения охватывают нефтегазовую промышленность, производство электроэнергии, вторичные тепловые энергоресурсы, газовое хранение и перевозку, сжижение промышленных газов и т.д. **Bronswerk®** Heat Transfer обладает значительным опытом в проектировании и производстве воздушных холодильников согласно международным стандартам. Мы предлагаем технологические решения для работы в условиях высокого давления и агрессивных сред; температурный диапазон от -196 °C до свыше + 500 °C.

Технические параметры:

- Вес до 80 тонн
- Длина до 16 м
- Минимальный диаметр трубы - 12 мм
- Диаметр до 3,5 м

Materials:

- Углеродистая сталь
- Нержавеющая сталь
- Дуплекс
- Специальные сплавы (в основном используется 825 и 625)
- Медь
- Латунь
- Титан
- Наплавка внутреннего пространства камер (углеродистая сталь и высоколегированные материалы)

Техническое исполнение теплообменных аппаратов производится в соответствии со стандартами:

- TEMA RCB
- HEI
- Тепловой расчет HTRI / HTFS
- API 660
- Специальная конструкция байонетного типа
- CFD (по запросу)

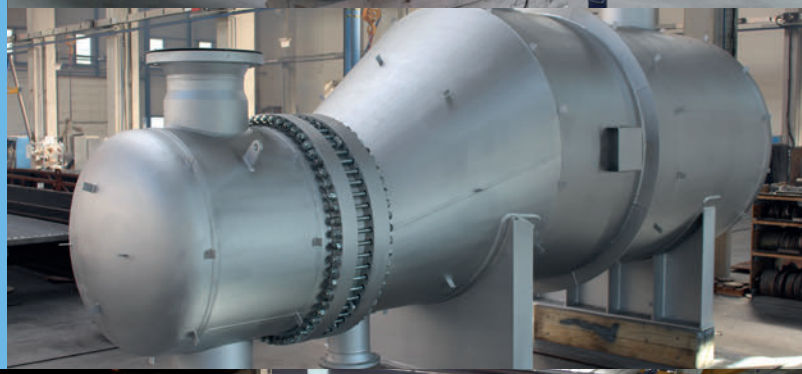

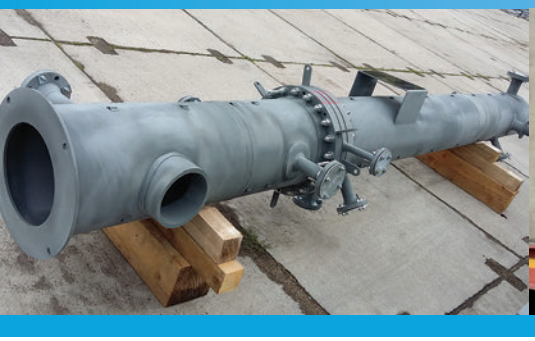

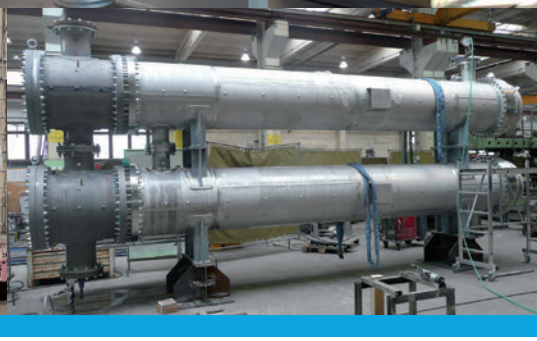

Bronswerk® Heat Transfer, spol. s r.o.
Děčínská 288
407 22 Benešov nad Ploučnicí
Чехия
+420 412 590 511
+420 412 586 340
sales@bronswerk.cz
info@bronswerk.cz

OOO Bronswerk® Heat Transfer
Odesskaya str. 2 (Objekt C)
Office Center LOTOS (4. Etage)
117 638 Moscow
Россия
+7 495 641 95 55
+7 495 641 95 54
info@bronswerk.ru